PÁRIZSI ÚTIKALAUZ

Franciaország előhívószáma: +33
Párizs előhívószáma: 01

SZÁLLODÁK

Hôtel Sezz
Ebben a Christoph Pillet által tervezett létesítményben a klasszicizmus és a modern design nagyszerű kombinációját találhatjuk. A látogatók nagyra értékelik mind a személyi komornyikot, mind pedig az első párizsi veuve cliquot pezsgőbár otthonos hangulatát.
6, Avenue Frémiet, 16e.
Tel.: 56 75 26 26
www.hotelsezz.com

Hôtel de Sers
A tiszteletreméltó szálloda a felújítás során szerencsére sem jellegzetességét, sem pedig báját nem veszítette el. Éppen ellenkezőleg: a szobák és - különösen a 7. és 8. emeleti - lakosztályok kifinomult, otthonos stílusukkal tűnnek ki.
41, Avenue Pierre 1er de Serbie, 8e. Tel.: 53 25 75 75.
www.hotel-de-sers.com

VÁSÁRLÁS: Design

Silvera Bastille
Design minden létező megjelenési formában – négy emeleten. A nélkülözhetetlen, egyedi darabok mellett fiatal designerek - mint Marcel Wanders és Maarten Baas - munkái is megtalálhatók.
41, Rue du Faubourg Siant-Antoine, 11e.
Tel.: 43 43 06 75

107 Rivoli
Az Iparművészeti Múzeum ajándékboltja 300 négyzetméteren könyvek, ékszerek, designtárgyak, divat- és papíráruk nagy választékát kínálja. A helyiségeket a belsőépítész Bruno Moinard alakította ki, aki a Champs-Elyssées-n található Boutique Cartier-t is tervezte.
107, Rue de Rivoli, 1er.
Tel.: 42 60 64 94

Galerie Sentou
Eredetileg profi dekoratőröknek szánták, ma már azonban a designtudatos párizsiak látogatják, akik magukat Noguchi Akari-lámpával, Tsé-tsé edényekkel vagy Alvaro-Aalto-vázával kívánják meglepni. Ezenkívül értékes designkönyvek is kaphatók.
26, Boulevard Raspail, 7e.
Tel.: 45 49 00 05. – 29, Rue François Miron, 4e.
Tel.: 42 78 50 60. – 18, Rue du Pont Louis-Philippe, 4e.
Tel.: 42 77 44 79. – 24, Rue du Pont Louis-Philippe, 4e.
Tel.: 42 71 00 01

L.O.V.E. Editions
A békés 7. kerület eme kirakata mögött bámulatos alkotások rejlenek, amelyeket az Yves Saint Lauren egykori művészeti igazgatója és India Mahdavi egy régi munkatársa tervezett, akik szeretik a legigényesebb kézműves anyagokat bolhapiaci árukkal kombinálni.
41, Rue de Bourgogne, 7e.
Tel.: 45 51 24 27

VÁSÁRLÁS: Divat

Colette
1997-es megnyitása óta a Concept Store túlélt minden divatot, anélkül hogy bármikor is divatjamúlt hatást keltett volna. Ma már megkerülhetetlen célpont, ha a divat és a szépségápolás legújabb párizsi irányzataiból szeretnénk ízelítőt kapni. Vigyázat: a Colette-et üres kézzel elhagyni teljességgel lehetetlen!
213, Rue Saint-Honoré, 1er.
Tel.: 55 35 33 90

Maria Luisa
Maria Luisa butikjai a belváros egyik legdiszkrétebb utcájában bújnak meg. A tulajdonosnő híres a jó szimatáról: többek között ő fedezte fel Martin Margielát és John Gallianót. Itt akár csukott szemmel is lehet vásárolni.
2, Rue Cambon, 1er. Tel.: 47 03 96 15. – 19 bis, 38 und 40, Rue du Mont Thabor, 1er. Tel.: 42 60 89 83

KÁVÉHÁZAK / ÉTTERMEK

Cojean
Mintha Skandináviában lennénk! Makulátlan, nagyon világos hely egészséges és friss ételekkel (helyben fogyasztásra és elvitelre is). Specialitások: gabona- és gyógynövényitalok, valamint a vörös gyömbérsütemény.
4-6, Rue de Sèze, 9e.
Tel.: 40 06 08 80

Le Marly
Habár nagyon elegáns, remek étlapja van és udvarias a kiszolgálás, mégis mindenekelőtt a Louvre-ra nyíló terasza teszi a Marlyt Párizs egyik legnépszerűbb helyévé, különösen tavasszal.
93, Rue de Rivoli, 1er.
Tel.: 49 26 06 60

Be
Ha a város legtekintélyesebb séfje szövetségre lép Párizs legnépszerűbb pékjével, annak az eredménye csakis egy luxus pékség-vegyeskereskedés lehet. A bukolikus Parc Monceau-tól két lépésnyire a Be Alain Ducasse tehetségét Eric Kayser ízletes desszertjeivel kombinálja.
73, Boulevard de Courcelles, 8e.
Tel.: 46 22 20 20

Le Fumoir
Ugyanúgy tökéletes hely egy délelőtti forró csokoládéra, mint egy koraesti koktélozásra. A hívogató atmoszféra, a lenyűgöző könyvtár és a francia konyha teszi ezt a bárt igazán egyedivé és különlegessé.
6, Rue de l'Amiral de Coligny, 1er. Tel.: 42 92 00 24

ÉTTERMEK

Senderens
Azáltal, hogy lemondott a csillagjairól, a presztízzsel terhelt Lucas Carton konyhájától pedig búcsút vett, Alain Senderens alaposan gondolkodóba ejtette az akadémiai gasztronómiát. Új étterminének a Noé Duchauffour Lawrence által tervezett helyiségeiben viszonylag polgári árakon lehet étkezni. A megfelelő öltözék elengedhetetlen!
9, Place de la Madeleine, 8e.
Tel.: 42 65 22 90

L'Angl'Opéra
Miután visszaadta jónevű kávézóját, a Café des Delicés-t, Gilles Choukroun átvette az V. György Hotel étterminének irányítását. A séfek új generációjának előharcosa itt prezentálja édes-savanyú mártásait tetszése szerint Nutellával vagy „La vache qui rit"-vel (francia ömlesztett sajttal) keverve. Meg kell kóstolni!
39, Avenue de l'Opéra, 2e.
Tel.: 42 61 86 25

Tokyo Palota
Kozmopolita találkahely és kulturális olvasztótégely Európa és Ázsia között.

Le CPH
Egy ámulatba ejtő terasz, amely a Champs-Elyssées-n a Maison du Danemarkban rejtőzködik. A csillagokkal jutalmazott étlapon Georges Landriot által készített heringet, óriás lepényhalat és lazacot kínálnak. Skandináv ízek és kiszolgálás – diszkrét, mosolygós és hatékony.
142, Avenue des Champs-Elysées, 8e. Tel.: 44 13 86 26

Apicius
Az irányítást egy évvel ezelőtt átvevő Jean-Pierre Vigato által megfiatalodott étteremben (mely a hangzatos Relais & Châteaux-lánc tagja) egyszerű és klasszikus ételek egyaránt készülnek. Az épület maga építészeti emlékmű. Kötelező felkeresni!
20, Rue d'Artois, 8e.
Tel.: 43 80 19 66

Le Comptoir
Róla beszél az egész város: Yves Camdeborde-ról, a megszelídíthetetlen konyhakalózról, aki Párizs egyik legmenőbb sörfőzdéjét irányítja. Az ötletes és naponta megújuló étlap és a nagy adagok miatt elengedhetetlen az asztalfoglalás.
9, Carrefour de l'Odéon, 6e.
Tel.: 44 27 07 97

La Cristal Room Baccarat
A csillogó kristályüvegéről híres cég pompás étterméhez tervezőként Philippe Starckot, főszakácsnak pedig Thierry Burlot-t szerződtette. Párizs egyik legbámulatosabb helye, itt minden van, mi szem szájnak ingere.
11, Place des Etats-Unis, 16e.
Tel.: 40 22 11 10

BÁROK ÉS KLUBOK

L'Echelle de Jacob
Egy hely, amely híres az ötletekben gazdag koktéljairól és kellemes atmoszférájáról - na meg Andyről, a piperkőc csaposról.
10, Rue Jacob, 6e.
Tel.: 46 34 00 29

Andy Whaloo
Ideális egy estét keleties környezetben kezdeni, IV. Henrik egyik ősi hotelében, amelyet Mourad Mazouz - a híres londoni Sketch Gallery tulajdonosa - modernizált.
69, Rue des Gravilliers, 3e.
Tel.: 42 71 20 38

Le Baron
Az egykori vöröslámpás bár időközben kötelező cím lett a párizsiak számára (Sofia Coppola törzsvendégnek számít), de turistáknak is, akik látogatásuk méltó befejezésére vágynak.
6, Avenue Marceau, 8e.
Tel.: 47 20 04 01

RENDEZVÉNYEK

Paris Photo
Ez a nemzetközi kiállítás minden év novemberében a 19. századtól napjainkig mutatja be a fényképészet történetét a tekintélyes Carrousel du Louvre központban.
www.parisphoto.fr

La FIAC
A kortárs művészet egyik legnevesebb vására. Galériák, művészek, vásárlók és műkedvelők találkoznak minden októberben a Versailles-i kapunál.
www.fiacparis.com

Les Puces du Design
Évente kétszer, májusban és októberben a designé a Montorgueil negyed. Mintegy negyven régiségkereskedő mutatja be a 20. század klasszikus bútorait.
www.pucesdudesign.com

Designer napok
Kalauz a párizsi design szívén keresztül. Az idei rendezvényt – mely június közepén zajlott le – az utazásnak szentelték.
www.designersdays.com

Journées de la Maison Contemporaine
Az egész Franciaországban zajló rendezvény során az érdeklődőknek alkalmuk nyílik arra, hogy a mintegy 300 lakóházat a tervező építészek kíséretében tekintsék meg.
www.maisons-contemporaines.com

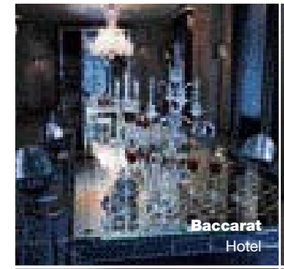

Baccarat Hotel

De Sers Hotel

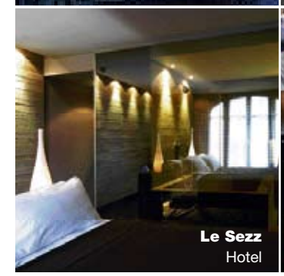

Le Sezz Hotel

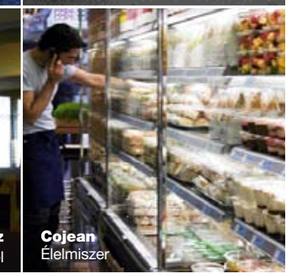

Cojean Élelmiszer

ÚTRAVALÓK

Autókölcsönzés
- Avis: 0 820 05 05 05 vagy www.avis.fr
- Hertz: 01 39 38 38 38 vagy www.hertz.fr

Légi közlekedés
- Air France információ és jegyfoglalás
- Tel.: 0180 5 830 830 hétfőtől-péntekig 8.15-19.30, szombaton 9-13 óráig.

Taxi
- Taxis G7: 01 47 39 47 39 vagy www.taxis-g7.com
- Taxis Bleus: 0 891 70 10 10 vagy www.taxis-bleus.com

Metró
- Információ: 08 92 68 77 14 vagy www.ratp.fr

SZUVENÍR TOPLISTA

1. Édes.
Marco Polo teatartó dobozka Mariage Frères, 46 eur. 30, Rue du Bourg Tibourg, 4e. vagy www.mariagefreres.

2. Tüzes.
A csábítás édes illata. Feu de Bois gyertya Diptyque (ár nélkül), 34, Boulevard Saint-Germain, 5e.

3. Fincsi.
Kézzel készült puszedli jávai borssal Ladurée, 8 db-os doboz 13.50 eur. 16, Rue Royale, 8e. vagy www.laduree.fr

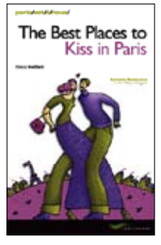

4. Szeretve sem találni jobbat.
The best places to kiss in Paris (Csókkalauz turistáknak a szerelem fővárosában), 6 eur. Szerző Thierry Soufflard, Parigramme Kiadó

5. Oltalmazó.
Cap&Pep/Hello Kitty esernyő Colette, 213, Rue du Faubourg Saint-Honoré, 1er.